



**2016/2017**

Convocatoria  
Programa ExE

**Cambias tú  
Cambian ellos  
Cambia el futuro**

# Súmate al reto de la equidad educativa

40 países  
forman parte de la red Teach For All. China, Reino Unido, Chile o Australia son algunos de ellos.

Todos los niños y niñas nacen con un potencial ilimitado independientemente de donde vivan o lo que ganen sus padres. Sin embargo, en nuestro país miles de niños y niñas no tienen acceso a las oportunidades educativas que necesitan para desarrollar ese potencial.

España es el país en el que más crece la desigualdad de todos los países de la OCDE. Casi tres de cada diez ciudadanos, el 28,6%, se encuentra en riesgo de exclusión social, sin apenas recursos con los que sufragar las necesidades más básicas. El sistema educativo no es ajeno a esta situación. Según el último informe de la OCDE

**UN ESTUDIANTE SOCIOECONÓMICAMENTE DESFAVORECIDO EN ESPAÑA TIENE TRES VECES MÁS PROBABILIDADES DE TENER MALAS CALIFICACIONES.**

Creemos que la educación no debe acentuar las diferencias sociales sino que debe servir de instrumento para compensarlas. Es decir, que las características personales, familiares y socioeconómicas del alumno no determinen su desempeño y crecimiento educativo.

Sin lugar a dudas, fracasar educativamente influye negativamente en la vida adulta de los niños/as, tanto laboralmente como en la realización personal de la persona mediante un desigual acceso a oportunidades. Además, esta inequidad educativa perpetúa las diferencias sociales de los padres a los hijos.

No hay una única solución a un problema tan complejo como la inequidad educativa, pero desde Empieza Por Educar creemos que es posible contribuir a acabar con ella.

Para conseguirlo, necesitamos mucha gente liderando muchas soluciones dentro y fuera del aula.

**NECESITAMOS TALENTO, COMPROMISO SOCIAL, COLABORACIÓN, PASIÓN... NECESITAMOS LIDERAZGO.**

Por todo el mundo, la red Teach For All y Empieza Por Educar están desarrollando este reto a través del Programa ExE.

**ATRAEMOS A MILES DE JÓVENES DE TODOS LOS CAMPOS PROFESIONALES PARA CANALIZAR A LA EDUCACIÓN TODO EL TALENTO Y COMPROMISO POSIBLES A TRAVÉS DEL PROGRAMA EXE.**

Después del programa se genera un movimiento de alumni que trabajan como agentes de cambio contribuyendo a la lucha por la igualdad de oportunidades desde diferentes sectores profesionales.

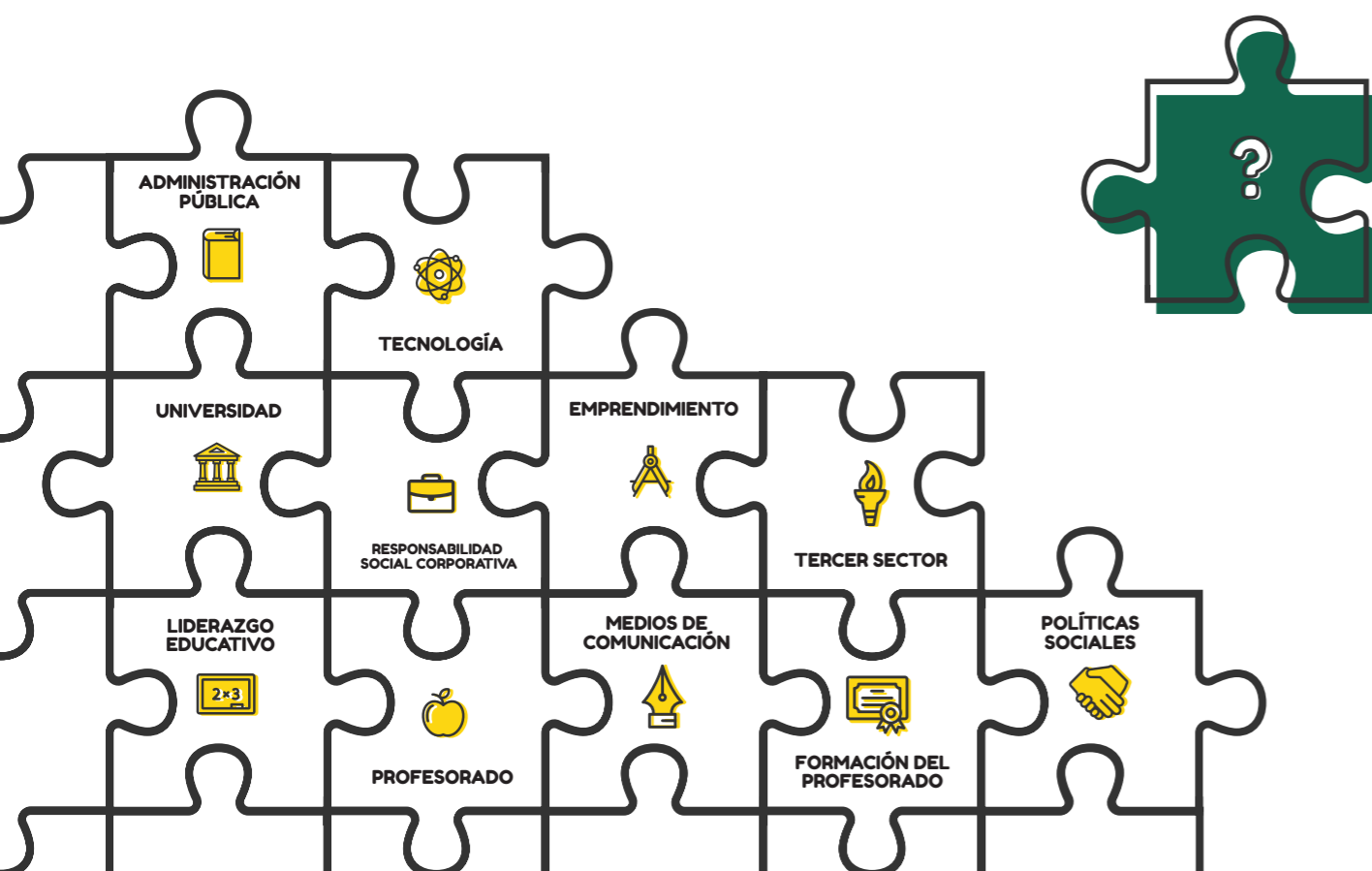

# Participa en el Programa ExE

58.000 jóvenes  
alrededor del mundo participaron en 2015 en programas pertenecientes a la red Teach For All

## ENSEÑA EN CENTROS EDUCATIVOS DE ENTORNOS DESFAVORECIDOS

Durante dos años, como participante del Programa ExE enseñarás en centros educativos de entornos desfavorecidos persiguiendo el crecimiento (académico, en valores y de aspiraciones) de tus estudiantes.

Es gracias a la experiencia en las aulas que te desarrollás día a día como:

- **PROFESIONAL**, mejorando en una variedad de habilidades y competencias transversales como planificación por objetivos, resolución de problemas, análisis y reflexión, capacidad de movilización, etc.
- **FUTURO AGENTE DE CAMBIO**, comprendiendo las causas de la desigualdad educativa desde el terreno y reflexionando sobre el rol que quieres jugar en esta lucha por la equidad.

## FORMACIÓN Y APOYO PARA MAXIMIZAR TU IMPACTO

Para potenciar tu desarrollo e impacto, desde ExE, ofrecemos un extenso programa de formación y apoyo continuo basado en:

- **Formación práctica e intensiva inicial** de 5 semanas previa a la incorporación a los centros.
- **Sesiones formativas** centradas en mejorar las competencias y habilidades docentes, compartir mejores prácticas y conocer métodos innovadores de una manera práctica y de aplicación inmediata.
- **Talleres y seminarios** impartidos por expertos de diferentes ámbitos (educativo, social, emprendimiento...).
- **Apoyo individualizado de un tutor-coach** para maximizar el impacto y desarrollar tu potencial.
- **Apoyo entre pares** a través de círculos de aprendizaje y de nuestra comunidad virtual.
- **Acceso a oportunidades internacionales** de desarrollo de la red Teach For All.
- **Espacio para desarrollar proyectos de impacto social** con el apoyo de ExE.





**QUIM SABRIÀ**  
Promoción 2011/2013  
**Licenciado en ADE**

Al terminar el Programa ExE llevó a cabo su proyecto de **emprendimiento social en Silicon Valley**. Ha desarrollado una plataforma de aprendizaje online que ha conseguido 5 millones de usuarios.

**ANA DIÉGUEZ**  
Promoción 2013/2015  
**Filóloga hispánica**

A día de hoy es **Jefa de Estudios** de Secundaria, logrando impactar en más de 250 alumnos del madrileño barrio de la Ventilla.

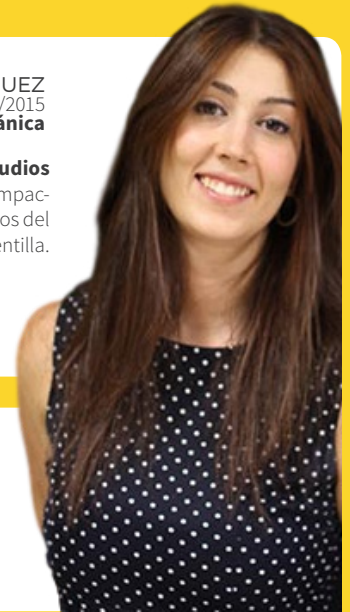

**MARTA AMORÓS**  
Promoción 2013/2015  
**Ingeniera de Edificación**

**Directora de Formación y Apoyo** de Enseña por Panamá, coordinando la formación de profesorado.



## El final es solo el principio.

**EVA MARTÍNEZ**  
Promoción 2012/2014  
**Arquitecta y Filóloga**

Tras el programa ha continuado trabajando en el aula participando en proyectos de **innovación educativa**.

Actualmente estudia en la **Universidad de Harvard** un Máster en Gestión y Políticas Educativas.



**DANIEL OLALLA**  
Promoción 2011/2013  
**Ingeniero en Geodesia**

Es responsable de medición y **evaluación de impacto** del profesorado del Programa ExE. Además, es coach educativo, acompañando a profesores/as en sus primeros años de docencia.

## Presenta tu candidatura en [programaexe.org](http://programaexe.org)

### SÍ TE CONSIDERAS

- Una persona con iniciativa para cambiar la realidad que te rodea.
- Alguien abierto a la mejora personal y profesional constante, que desea aprender con y de otros.
- Perseverante y con capacidad para enfrentarte a desafíos permanentes.
- Capaz de motivar a otros a dar lo mejor de ellos mismos.

### PODEMOS OFRECERTE

- Conocer de primera mano la realidad social y educativa desde dentro y fuera del aula.
- Aprender en una comunidad multidisciplinar con quien compartir el objetivo de la igualdad de oportunidades.
- Desarrollo de multitud de habilidades, competencias y mentalidades profesionales.
- Un experiencia de responsabilidad real en un entorno de grandes retos y dejar tu huella en la vida de cientos de personas.
- La oportunidad de encontrar tu camino profesional.

### Y ADEMÁS...

- Docencia remunerada en un centro educativo de entorno desfavorecido y Programa de formación y apoyo becado al 100%. Si aún nos dispones del Máster de Formación del Profesorado, beca para cursarlo de forma gratuita.



[programaexe.org](http://programaexe.org)   
[/empiezaporeducar](https://www.facebook.com/empiezaporeducar)   
[@empiezaxeducar](https://twitter.com/empiezaxeducar) 