

Cotejo de títulos de grado

A distancia

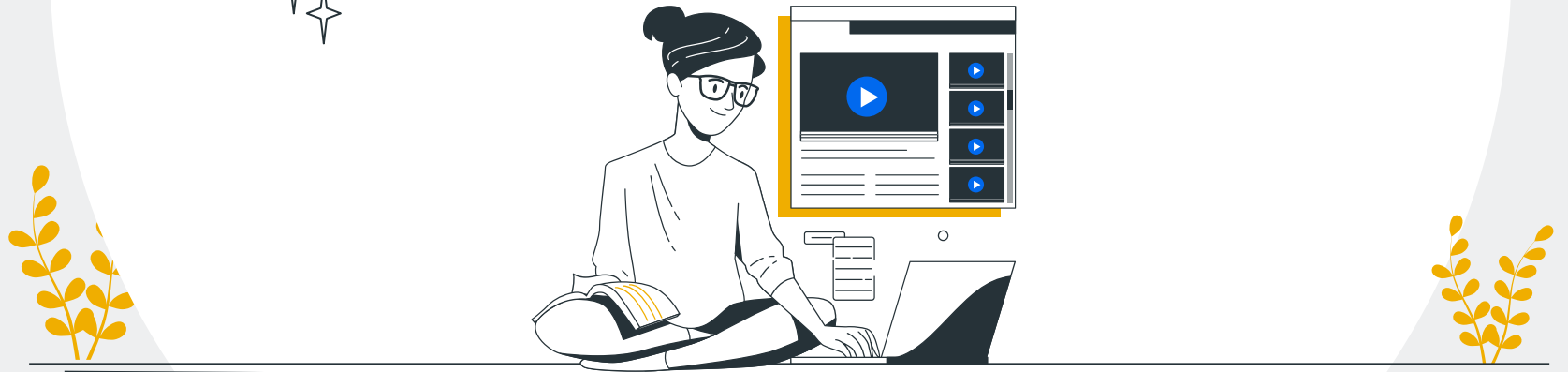

$$\frac{\sqrt{2.8}}{3+2^+}$$



Cotejo, ¿qué es?

Cuando te matriculas en la universidad solemos necesitar cotejar algunos documentos que no podemos verificar nosotros. Un cotejo en ventanilla consiste en que le pongamos un sello a una fotocopia, previa consulta del documento original. Después tenéis que subirlo a la plataforma.

Ojo, no te confundas con una compulsa, son trámites distintos.

$$\frac{\sqrt{2.8}}{3+2^+}$$



Ahora también podemos cotejar
vuestros títulos online si nos
autorizais en la Sede Electrónica
del Ministerio de Educación.

— La Secretaría

$$\frac{4+6+(2\sqrt{3})}{\sqrt{276}}$$

¿Cómo hacerlo?

01

Tener el título

Si no lo tienes aún pídelo ya, tienes hasta el 14 de octubre para entregárselo.

02

Entrar en la Sede

Entra en la Sede del Ministerio de Educación e identifícate.

03

Autorizarnos

Selecciona la titulación y crea una autorización de verificación.

04

Enviarnos la autorización

Luego entrega el documento generado en la plataforma de documatrícula.

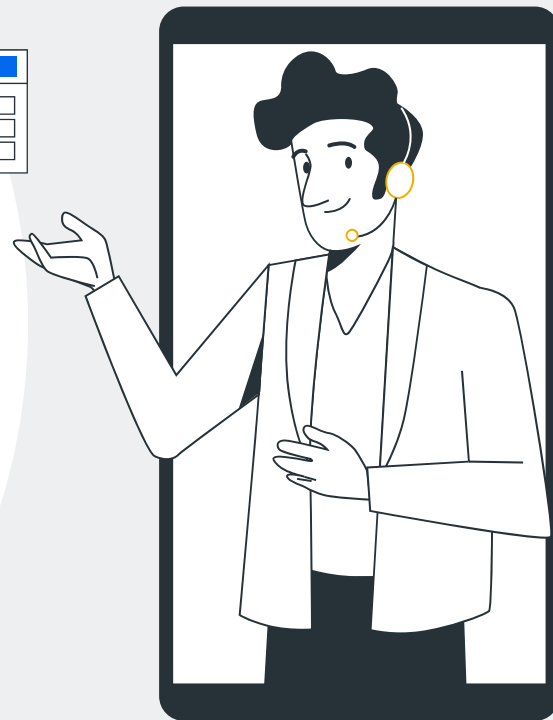
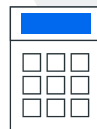

$$\frac{3c(2)^4}{x+y+c}$$



$$\frac{C^3 + 5CA}{2CA}$$

$$\frac{C - B}{3 - D}$$



Paso a paso

Este es el enlace para llegar a la sede electrónica del Ministerio de Educación:

<https://sede.educacion.gob.es/consulta-de-titulos-universitarios-oficiales-abierto-nivel-de-acceso-usuario-verificado-con-registro-no-presencialob.es/sede/login/inicio.jjsp?idConvocatoria=103>

Consulta de Títulos Universitarios Oficiales 👍 N2 👤

[i](#) Información convocatoria

Acceso como interesado

 Con [cl@ve](#) [+Información](#)
(DNIe/Certificado electrónico) (Autenticación mediante DNIe, Ciudadanos UE) [Acceder](#)

Accede desde este botón

Plazo de presentación: 🟢 Abierto 🔴 Cerrado

Nivel de acceso: N1  Usuario/contraseña N2  Certificado con registro no presencial N3  Certificados software y otros [Ver más info.](#)

Tipo de identificación: Usuario identificado mediante Clave

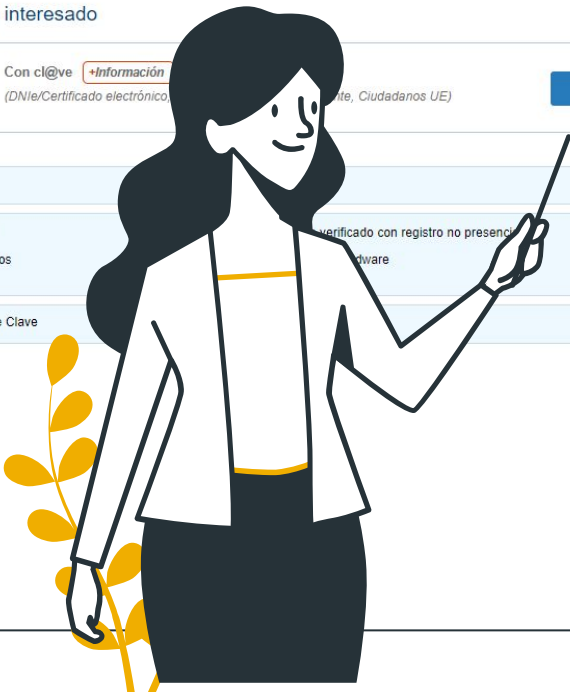



Elija el método de identificación

Si no transcurren más de 60 minutos entre autenticaciones y llamadas a Cl@ve, se le autenticará automáticamente de forma transparente.



DNIe / Certificado electrónico

Acceder >



Acceso PIN 24H

Acceder >

Para usarlo es necesario [registrarse](#)



Cl@ve permanente

Acceder >

Para usarlo es necesario [registrarse](#)

Identifícate con uno de estos métodos



◇ Cuando te identificas aparece esta pantalla, en vez de recuadros verdes aparecerán tus datos personales.

◇



GOBIERNO DE ESPAÑA MINISTERIO DE EDUCACIÓN Y FORMACIÓN PROFESIONAL

Sede electrónica

Está usted en: Sede electrónica Títulos Oficiales

Títulos Oficiales

Datos personales

Nombre completo

Núm. documento

Títulos universitarios **Autorizaciones** [Crear incidencia](#) [Lista de incidencias](#)

Títulos universitarios

Si tiene alguna incidencia con los títulos mostrados, con el certificado de correspondencia MECES o no aparece el título que deseaba consultar deberá crear una incidencia mediante la opción: Crear incidencia.

Núm. título	Denominación	Fecha fin	Fecha exp.	Universidad
	<input type="text" value="Nombre de tu título"/>			Universidad Politécnica de Madrid

Selecciona la pestaña de autorizaciones



Está usted en ► Sede electrónica Títulos Oficiales

Títulos Oficiales

Datos personales

Nombre completo

Núm. documento

[Títulos universitarios](#)

[Autorizaciones](#)

[Crear incidencia](#)

[Lista de incidencias](#)

Autorizaciones sobre títulos

[Añadir autorización](#)

Selecciona “Añadir autorización” y crea una autorización con fecha de validez.



GOBIERNO DE ESPAÑA MINISTERIO DE EDUCACIÓN Y FORMACIÓN PROFESIONAL

Sede electrónica

Está usted en ► Sede electrónica Títulos Oficiales

Títulos Oficiales

Datos personales





Nombre completo

Núm. documento

[Títulos universitarios](#) [Autorizaciones](#) [Crear incidencia](#) [Lista de incidencias](#)

Autorizaciones sobre títulos

[Añadir autorización](#)

Denominación	Creación	Validez	Ticket acceso	Acciones
TITULO	09/jul/2022	10/jul/2022	<input type="text"/>	   

La autorización aparecerá aquí, descárgala en PDF



Después envía esa autorización a través del portal de documatrícula, nosotros lo recibiremos y podremos cotejar tu título.



Enlace de documatrícula:
<https://documatriculada.ucm.es/authestu.php?volver=/index.php&idioma=&u=>

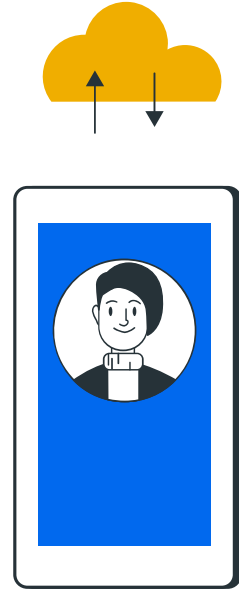

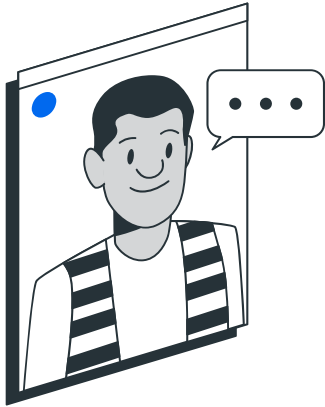

Si necesitas **ayuda**
puedes escribirnos en
ayudamaticula@ucm.es



**Secretaría de Alumnos de la
Facultad de Filología**

**Universidad Complutense de
Madrid**